



MK 330-11Y-M20

- aktüatör uçları 4 x 90° açı ile tekrar konumlandırılabilir
- Metal muhafaza
- Uzun ömür
- 40 mm x 76 mm x 40 mm (temel komponent)
- Düşük hareket hızlarına uygun
- 1 Kablo girişi M 20 x 1.5
- silikon içermez
- güç istasyonu uygulamalarında kanıtlanmış

Veri

Sipariş ayrıntıları

Ürün tip tanımı	MK 330-11Y-M20
Ürün numarası (sipariş numarası)	131163173
EAN (European Article Number)	8905236107061

Genel veriler

Normlar, talimatlar	EN IEC 60947-5-1
Etkili kural	mekanik
Slide form	Castor
Gövdelerin malzemesi	Hafif alaşım kokil döküm, boyanmış
Gövde kaplamasının malzemesi	boyanmış
Malzeme, kontaklar, elektrikli	AgCdO, kendi kendini temizler, pozitif hareket
Brüt ağırlık	190 g

Güvenlik sınıflandırması - Emniyetli çıkışlar

B_{10D} Normalde kapalı kontakt 20.000.000 operasyon sayısı
(NC)

Mekanik veriler

Devreye alma elemanı	Sapmalı makara kolu
Makara malzemesi	Plastik
Güç, devreye alma gücü, minimum {N}	19 N
Kumanda hızı, minimum	1 mm/min

Mekanik veriler - Boyutlar

Sensörün boyu	40 mm
Sensörün genişliği	40 mm
Sensörün yüksekliği	113,5 mm
Genişlik castor	8,5 mm
Castor çapı	18 mm

Ortam koşulları

Koruma sınıfı	IP65
Ortam sıcaklığı, minimum	-30 °C
Ortam sıcaklığı, maximum	+90 °C
şoka karşı direnç	50 g / 6 ms

Ortam koşulları

Nominal darbeye dayanma gerilimi	4 kV
-------------------------------------	------

Elektriksel veriler

Termal test akımı	6 A
-------------------	-----

Note

Note (General)

Actuation from the right should be avoided, since this reduces the mechanical life of the position switch.

Resimler

Ürün resmi (katalog özel fotoğraf)



ID: km330f11

| 459,1 kB | .jpg | 142.169 x 338.314 mm - 403 x 959 px - 72 dpi

| 150,4 kB | .png | 74.083 x 176.036 mm - 210 x 499 px - 72 dpi

Boyutsal resim temel bileşeni

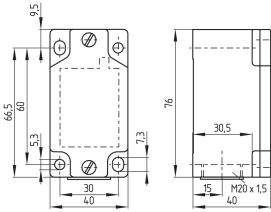

ID: 1m330g01

| 24,6 kB | .cdr |

| 4,0 kB | .png | 74.083 x 51.858 mm - 210 x 147 px - 72 dpi

| 107,3 kB | .jpg | 352.778 x 247.297 mm - 1000 x 701 px - 72 dpi

Boyutsal resim aktüatörü

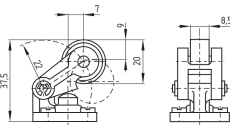

ID: 1m330b11

| 8,4 kB | .png | 74.083 x 51.858 mm - 210 x 147 px - 72 dpi

| 86,6 kB | .jpg | 352.778 x 247.297 mm - 1000 x 701 px - 72 dpi

Çalışma prensibi



ID: 235rz03

| 15,5 kB | .cdr |

| 131,9 kB | .jpg | 352.778 x 773.642 mm - 1000 x 2193 px - 72 dpi

| 2,7 kB | .png | 74.083 x 162.278 mm - 210 x 460 px - 72 dpi

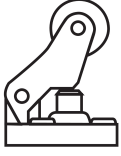

Schmersal Turkey Otomasyon Ürünleri ve Hizmetleri Ltd. Şti., Atatürk Mah. Ataşehir Bulvarı No:5, 34758 Ataşehir Veriler ve ayrıntılar dikkatli bir şekilde kontrol edilmişlerdir. Görüntüler orijinalden farklı olabilir. Daha fazla teknik veri kılavuzda bulunabilir. Teknik değişiklikler ve hatalar olabilir.

Udarbejdet d. 18.08.2022 11:36