



T2L 035-20Z

- Metal muhafaza
- 58 mm x 142 mm x 61,5 mm (temel komponent)
- bilye yataklı çalışan şaft
- 3 Kablo girişi M 20 x 1.5
- Koruma sınıfı IP67
- Uyarıcı kafası 4 x 90° adımlarında tekrar konumlandırılabilir.

Veri

Sipariş ayrıntıları

Ürün tip tanımı	T2L 035-20Z
Ürün numarası (sipariş numarası)	101056298
EAN (European Article Number)	4030661016269
eCl@ass Numara, Sürümü 9.0	27-27-06-01
eCl@ss number, version 11.0	27-27-06-01
eCl@ss number, version 12.0	27-27-06-01
ETIM number, version 7.0	EC000030
ETIM number, version 6.0	EC000030

Onaylar

Verileri	CCC EAC
----------	------------

Genel veriler

Normlar, talimatlar	EN IEC 60947-5-1
Etkili kural	mekanik
Slide form	Castor
Gövdelerin malzemesi	Dökme demir, galvanizlenmiş

Gövde kaplamasının malzemesi	boyanmış
Malzeme, kontaklar, elektrikli	AgCdO, kendi kendini temizler, pozitif hareket
Brüt ağırlık	1.725 g

Genel veriler - Özellikler

Perde sayısı	2
--------------	---

Güvenlik sınıflandırması - Emniyetli çıkışlar

B _{10D} Normalde kapalı kontakt (NC)	2.000.000 operasyon sayısı
---	----------------------------

Mekanik veriler

Devreye alma elemanı	Makara kolu
Makara malzemesi	Metal tabaka
Mekanik ömür, minimum	10.000.000 operasyon sayısı
Anahtar ekseninin solundan uyarı, açısı	30 °
Anahtar ekseninin sağından uyarı açısı	30 °
Contact opening	2 x 2,5 mm
Kumanda hızı, minimum	1 mm/min
Kumanda hızı, maximum	1 m/s
Note (Actuating speed)	Anahtar eksenine dikey uyarı açısı ile uyarı hızı

Mekanik veriler - Boyutlar

Konektör, konektör	Vida bağlantısı M20 x 1.5
Kablo kesiti, minimum	1,5 mm ²
Kablo kesiti, maximum	2,5 mm ²
Note (Cable section)	Kablo kısmı hakkındaki bütün göstergeler iletken yüksüklerini dahil ediyor.
Veya makine çapı	13 AWG

Mekanik veriler - Boyutlar

Aktüatörün uzunluğu	21 mm
Aktüatörün genişliği	36 mm
Aktüatörün yüksekliği	73 mm
Genişlik castor	8 mm
Castor çapı	36 mm

Ortam koşulları

Koruma sınıfı	IP67
Ortam sıcaklığı, minimum	-30 °C
Ortam sıcaklığı, maximum	+90 °C

Ortam koşulları

Nominal izolasyon gerilimi	400 V
Nominal darbeye dayanma gerilimi	6 kV

Elektriksel veriler

Termal test akımı	10 A
Kullanım kategorisi AC-15	400 VAC
Kullanım kategorisi AC-15	4 A
Anahtarlama elemanı	Normalde açık kontakt (NO)
Note (Switching element)	çift kesme kontaktlı
Anahtarlama prensibi	Yavaş hareket
Anahtarlama frekansı	3.000 /h

Sipariş verme kodu

Ürün tip tanımı:

(1)2L 035-(2)Z(3)-(4)

(1)

T Yavaş hareket

M Susta hareketi

(2)

11 1 Normalde açık kontakt (NO)/1 Normalde kapalı kontakt (NC)

02 2 Açıcı düzen (NC)

20 2 Normalde açık kontakt (NO)

(3)

UE Pozitif taşmalı kontaktlarla yavaş hareket

H Sıralı kontaktlarla yavaş hareket

(4)

C Manyetik itme

Resimler

Ürün resmi (katalog özel fotoğraf)



ID: k-035f01

| 1,1 MB | .jpg | 352.778 x 742.95 mm - 1000 x 2106 px - 72 dpi

| 86,8 kB | .png | 74.083 x 155.928 mm - 210 x 442 px - 72 dpi

Boyutsal resim temel bileşeni

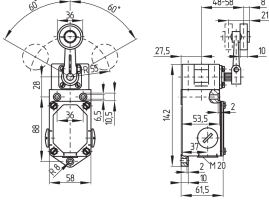

ID: 1-035g01

| 46,6 kB | .cdr |

| 13,6 kB | .png | 74.083 x 51.506 mm - 210 x 146 px - 72 dpi

| 151,4 kB | .jpg | 352.778 x 245.886 mm - 1000 x 697 px - 72 dpi

Switch hareket şeması

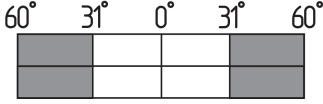

ID: k-035s04

| 45,9 kB | .ai | 297 x 210.002 mm - 841 x 595 px - 72 dpi

| 945,0 b | .png | 74.083 x 52.564 mm - 210 x 149 px - 72 dpi

| 40,7 kB | .jpg | 352.778 x 117.475 mm - 1000 x 333 px - 72 dpi

Çalışma prensibi



ID: 235hz05

| 15,2 kB | .cdr |

| 180,5 kB | .jpg | 352.778 x 749.3 mm - 1000 x 2124 px - 72 dpi

| 3,4 kB | .png | 74.083 x 157.339 mm - 210 x 446 px - 72 dpi

Schmersal Turkey Otomasyon Ürünleri ve Hizmetleri Ltd. Şti., Atatürk Mah. Ataşehir Bulvarı No:5, 34758 Ataşehir Veriler ve ayrıntılar dikkatli bir şekilde kontrol edilmişlerdir. Görüntüler orijinalden farklı olabilir. Daha fazla teknik veri kılavuzda bulunabilir. Teknik değişiklikler ve hatalar olabilir.

Udarbejdet d. 19.08.2022 10:12